

◇こんぺいとう出店 募集要項◇

はじめまして👋

こんぺいとうを主催させていただきます、Salon de Tiara*と申します。

◇ 詳細 ◇

・場所：ブルメール舞多間 〒655-0052 神戸市垂水区舞多間東2丁目1-45

基本は2階です👍 同じ日に同じ分野のワークは、出店不可になります。申し込まれた順で出店のお願いをさせていただきます。ワーク内容と販売商品が異なっても構いません👌

2階マッサージチェア前
2×2m：6ブース

2階マッサージチェア対面
2×2m：3ブース

1階中央エントランス
2×2m：10～15ブース

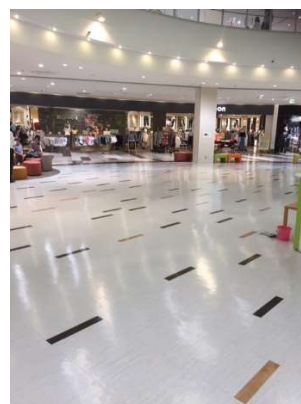
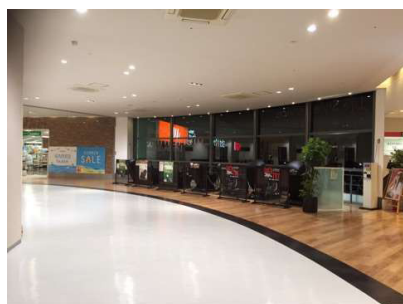

※主催日時によって1階 or 2階のどちらかになります。

- ・出店場所は、室内です🌟
- ・土曜日、日曜日の2日間です。出店は1日のみでも構いません。

※手順として

土曜日出展される方：全員で机・椅子の準備。土曜日の方は順次帰られてOKです。

日曜があるので、そのままの状態でも構いません。

日曜日出展される方：出店時間が異なりますので、帰られる方から各自で机・椅子のお片付け。

- ・時間：10:00～18:00（希望される場合、20:00までは延長OKです）
各自で最終受付時間の設定をお願いします。
- ・出店料：1日のみ¥3000、2日間¥5000 事前お振込となります🎵

出展料:保険代、フライヤー代等が含まれます。

※保険は、出展者様：自宅を出て自宅に帰るまでが保険適用です。 お客様：ワーク中の不慮の事故が適用です。

- ・机・椅子無料です。
1ブースにつき・机1台、椅子3客必ずご使用いただけます。
椅子、机は余分にありますので残りの机・椅子は臨機応変に皆さんで使用しましょう。
- ・イベント開催中、机が汚れる心配がある場合は、各自で布をかける等の対処をお願いします。
- ・コンセント、無料でご使用いただけますが、延長コードは各自でご用意をお願いいたします。

◇ 金額設定について ◇

- ・こんぺいとうは、キッズワークショップ中心のイベントです。
 - ・販売も可能ですが、販売接客に手をとられない程度でお願いします。
 - ・ワークの内容は1店舗につき2種類まででお願いいたします。
- お問い合わせいただければ検討後、お返事いたします。
- ・販売の目安は、ワーク6割・販売4割です。
 - ・キッズを対象にしたイベントになりますが、大人・子ども、年齢・男女ご参加いただけるもの大歓迎です。
- ワークの金額を出来るだけ抑えていただけるとありがたいです。
- ・当日は、簡単なもので構いませんので、ショップカードや名刺、フライヤー等を用意していただき、買い上げのお客様にお問い合わせ先等をお知らせしてください。

◇ 搬入について ◇

- ・搬入は、9:00～となります。
- ・時間厳守 9:00～9:30 でお願いします。
- ・搬入時に、首から下げる出店者カード or ピンクリボンをお渡ししますので、イベントの最後まで身につけてください。また、帰りの際には必ず返却をお願いします。
- ・お車でお越しの際、駐車場は無料です。

◆盗難その他、トラブルの責任は主催者側では負えません。

◆マナーを守り楽しく過ごせる、気持ちのいいイベントを心がけましょう↑↑↑
周りにも配慮いただき、**来た時よりも帰りを美しく♡**ゴミ等は各自でお持ち帰りください。
ブルメール内で投棄されません様に、よろしく申し上げます(^・◎・)^ ♪*

◆当日欠席される場合は、お電話にてご連絡ください。

その際、出店料の返金は致し兼ねますので、ご了承願います。

◆不慣れな点から、ご迷惑をお掛けすることもあるかとは思いますが、

皆様のご協力の元で、こんぺいとうは頑張っております。

不明な点がありましたら、何なりとお問い合わせくださいねーよろしく申し上げます🙏

又、こちらの都合ではありますが、出店される方の大半が女性の方という事と、

私も（爆笑）女の子♡なので、みんなで協力頂けますよう、よろしくお祈りしまーす。

出店希望の方は👇👇👇👇👇

tiaara.konpeitou@gmail.com

・出店希望日、屋号、ジャンル（例：布小物、アクセサリ等）、ワーク内容等をご連絡ください。

みんなで広めましょう💜 こんぺいとうの輪🤗 フォロー・シェアお願いします🙏

📄 <https://m.facebook.com/konpeitou.2017/>

♥ ご質問・ご不明な点等ございましたら、お気軽にお問い合わせ下さい。 ♥

主催：Salon de Tiara*